Приложение №1 к ходатайству
Утверждено постановлением
Администрации Молчановского района

№_____ от _____ 2024 г.

Схема расположения границ границ публичного сервитута на кадастровом плане территории

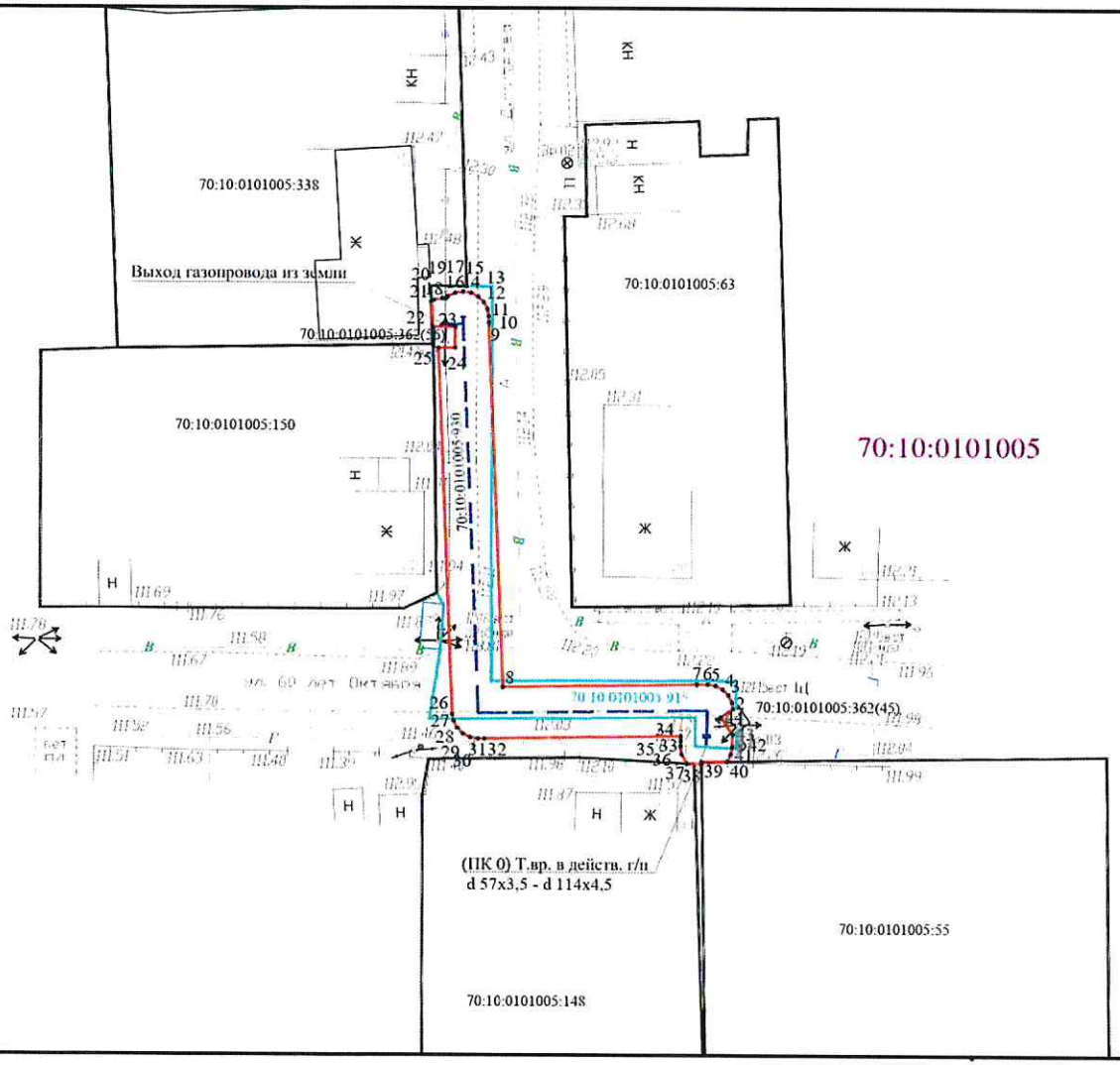

Каталог координат
Система координат: МСК-70, зона 4
Площадь публичного сервитута: 331 кв.м.

№точек	X	Y
1	471740.58	4252721
2	471741.22	4252739.9
3	471741.92	4252749.55
4	471742.47	4252759.08
5	471742.81	4252759.1
6	471742.95	4252758.3
7	471742.93	4252757.49
8	471742.64	4252698.65
9	471777.8	4252697.18
10	471778.45	4252697.15
11	471779.13	4252697.03
12	471779.83	4252696.67
13	471780.38	4252696.12
14	471780.74	4252695.43
15	471780.86	4252694.65
16	471780.74	4252693.88
17	471780.38	4252693.18
18	471780.19	4252692.99
19	471780.19	4252692.65
20	471780.07	4252691.88
21	471779.91	4252691.57
22	471777.42	4252691.67
23	471777.4	4252691.91
24	471776.37	4252693.9
25	471776.37	4252694.28
26	471759.59	4252694.79
27	471759.31	4252695.89
28	471758.63	4252694.74
29	471758.00	4252694.79
30	471757.77	4252695.46
31	471757.6	4252696.28
32	471757.61	4252696.89
33	471757.91	4252716.95
34	471757.46	4252716.94
35	471756.92	4252716.93
36	471756.15	4252716.95
37	471755.26	4252716.59
38	471754.7	4252717.59
39	471754.41	4252717.98
40	471754.46	4252730.45
41	471756.15	4252729.8
42	471756.46	4252729.93
43	471758.1	4252730.94
44	471759.77	4252719.83
1	471740.58	4252721

Части земельных участков (земель), входящие в границы публичного сервитута в целях эксплуатации линейного объекта системы газоснабжения: Газопровод к жилому дому, расположенному по адресу: Томская область, Молчановский район, с. Молчаново, ул. Димитрова, д.29

№пп	Кадастровый номер квартала/земельного участка	Площадь части земельного участка/земель с налагаемыми ограничениями (обременениями)
1	70:10:0101005:915	265 кв.м.
2	70:10:0101005	66 кв. м.

Используемые условные знаки и обозначения

Масштаб 1:500

1 • характерная точка проектной границы публичного сервитута

проектная граница публичного сервитута

70:10:0101005:930 -кадастровый номер сооружения газопровода

70:10:0101005 кадастровый квартал

70:10:0101005:915 земельный участок попадающий в границы публичного сервитута

ось подземного газопровода

Квалификационный аттестат № 70-10-455 СНИЛС 110-155-284-48
Кадастровый инженер Маркова Светлана Александровна
г. Томск, ул. Богдана Хмельницкого, 11-78

07.08.2024